

Prenotazioni

Gli esami sono prenotabili dal lunedì al venerdì dalle ore 9.00 alle ore 15.00.

La prenotazione può essere eseguita:

- **Allo sportello**

Palazzina gialla ingresso "G", al Piano Terra dal lunedì al venerdì dalle ore 9.00 alle ore 15.00

- **Telefonicamente**

tel. 045 6013575
fax 045 6013307
dal lunedì al venerdì dalle ore 9.00 alle ore 15.00

- **On line**

segreteria.medicinucleare@sacrocuore.it

Per informazioni, tel. 045 6013575
Altra informazioni sono reperibili al sito:
www.sacrocuore.it

Ritiro dei referti

I referti sono consegnati a seguito della presentazione del foglio di ritiro (arancione), presso la segreteria della Medicina Nucleare dal lunedì al venerdì dalle ore 9.00 alle ore 15.00.

La consegna dei referti è entro i 5 giorni.

È inoltre possibile l'invio per posta, previo accordo con la segreteria al momento dell'accettazione.

SERVIZIO DI MEDICINA NUCLEARE

Responsabile: Dott. Matteo Salgarello

Il Servizio di Medicina Nucleare si trova nella palazzina gialla dell'Ospedale "Sacro Cuore" Ingresso "G"



Segreteria:

Orari di apertura:

dal lunedì al venerdì dalle ore 9.00 alle ore 15.00

Tel. 045 6013575

Fax 045 6013307

Email:

segreteria.medicinucleare@sacrocuore.it

Realizzato dal personale dell'U.O. e con il contributo dei pazienti/familiari a seguito della raccolta delle schede di valutazione carta dei servizi.



IRCCS

Istituto di Ricovero e Cura a Carattere Scientifico

Sacro Cuore - Don Calabria

Ospedale Classificato e Presidio Ospedaliero Accreditato - Regione Veneto

Via Don A. Sempredoni, 5 - 37024 Negrar di Valpolicella (Vr)

www.sacrocuore.it

MEDICINA NUCLEARE

Responsabile: Dr. Matteo Salgarello



Prestazioni

Presso il Servizio di Medicina Nucleare possono essere eseguiti:

- **Scintigrafie: ossea, tiroidea, renali, studio del reflusso vescicale, cardiaca, midollare, ricerca sanguinamenti, ricerca di mucosa ectopica gastrica, epatica**
- **Scintigrafia con leucociti autologhi marcati**
- **Scintigrafie con I131**
- **Scintigrafie con radiofarmaci marcati con I123: DATscan, MIBG**
- **Scintigrafie con Ga67**

Sono eseguiti studi PET-TC con i seguenti traccianti:

- **FDG**
- **F-Colina**
- **F-Dopa**
- **NaF**
- **Ga68-Dotatoc**
- **F-Timidina**
- **F-Estradiolo (FES)**
- **F-Miso**
- **F-Tirosina (FET)**
- **Ga68-PSMA**
- **I13N-Ammonia**



Tutte le refertazioni sono eseguite in doppia lettura.

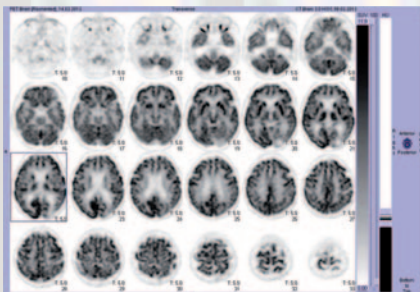

Informazioni per i Pazienti

Il periodo di attesa dalla somministrazione del radiofarmaco e l'esame scintigrafico varia molto.

Per alcuni esami non è richiesta attesa, mentre per altri sono necessari da alcuni minuti a qualche ora o, addirittura, qualche giorno, in base alla differente fisiologia del radio tracciante.

Dopo la somministrazione del radiofarmaco, il periodo di attesa presso il servizio di medicina nucleare è trascorso all'interno del reparto fino all'esecuzione dell'indagine.

Per le indagini di più giorni i pazienti ritorneranno presso il servizio per le scansioni dei giorni successivi, secondo le indicazioni che saranno fornite dal personale.

Prima dell'esecuzione dell'esame il paziente dovrà togliere tutti i gioielli e gli oggetti metallici.

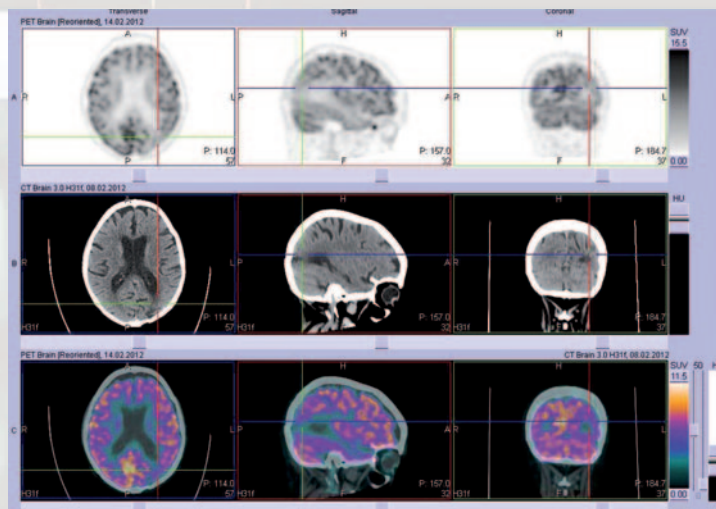

Staff

Personale Medico

- Dott. Matteo Salgarello
- Dott. Pierluigi Gabrieli
- Dott.ssa Veronica Malfatti
- Dott.ssa Laura Olivari
- Dott.ssa Joniada Doraku
- Dott.ssa Stefania Diodato

Radiofarmacista

- Dott. Giancarlo Gorgoni

Personale tecnico TSRM

- *Coordinatore* Lenny Agostinelli
- Cristina Caporiani
- Michela Boni
- Alice Salgari
- Valentino Carcereri
- Elisa Zantedeschi
- Valerio Grasso

Personale infermieristico

- Stefania Mirandola
- Vittorina Tommasi
- Ilenia Cracco
- Meri Mignolli
- Anna Molinari
- Noemi Fuentes Gastanaga
- Laura Vinco
- Corinna Righetti (OSS)

Referente di fisica sanitaria

- Dott.ssa Fabrizia Severi

Personale di segreteria

- Sig.ra Michela Marchesini
- Sig.ra Cristina Benedetti
- Sig.ra Maria Luisa Cipriani
- Sig.ra Elena Gelso

