

Prenotazioni

Gli esami sono eseguiti dal lunedì al venerdì dalle ore 9.00 alle ore 15.00.

La prenotazione può essere eseguita:

- **Allo sportello**

Ospedale Sacro Cuore, ingresso "G", Piano Terra dal lunedì al venerdì dalle ore 8.00 alle ore 15.00

- **Telefonicamente**

tel. 045.601.35.75

fax 045.601.33.07

dal lunedì al venerdì

dalle ore 9.00 alle ore 15.00

- **On line**

segreteria.medicinucleare@sacrocuore.it

Per informazioni, tel. 045.601.35.75

Altre informazioni sono reperibili al sito:

www.sacrocuore.it

Ritiro dei referti

I referti sono consegnati a seguito della presentazione del foglio di ritiro (arancione), presso la segreteria della Medicina Nucleare dal lunedì al venerdì dalle ore 9.00 alle ore 15.00.

La consegna dei referti è entro i 5 giorni.

È inoltre possibile l'invio per posta, previo accordo con la segreteria al momento dell'accettazione.

SERVIZIO DI MEDICINA NUCLEARE

Responsabile: Dott. Matteo Salgarello

Il Servizio di Medicina Nucleare si trova nella palazzina gialla dell'Ospedale "Sacro Cuore" Ingresso "G"



Segreteria

Orari di apertura:

**dal lunedì al venerdì
dalle ore 8.00 alle ore 15.00**

Tel. 045.601.35.75

Fax 045.601.33.07

Email:

segreteria.medicinucleare@sacrocuore.it

www.sacrocuore.it

Realizzato dal personale dell'U.O. e con il contributo dei pazienti/familiari a seguito della raccolta delle schede di valutazione carta dei servizi.



IRCCS

Istituto di Ricovero e Cura a Carattere Scientifico

Sacro Cuore - Don Calabria

Ospedale Classificato e Presidio Ospedaliero Accreditato - Regione Veneto

Via Don A. Sempredoni, 5 - 37024 Negrar di Valpolicella (Vr)

www.sacrocuore.it

MEDICINA NUCLEARE

Responsabile: Dr. Matteo Salgarello



Prestazioni

Presso il Servizio di Medicina Nucleare possono essere eseguiti:

- **Scintigrafie: ossea, tiroidea, renali, studio del reflusso vescicale, cardiaca, midollare, ricerca sanguinamenti, ricerca di mucosa ectopica gastrica, epatica**
- **Scintigrafia con leucociti autologhi marcati**
- **Scintigrafie con I131**
- **Scintigrafie con radiofarmaci marcati con I123: DATscan, MIBG**
- **Scintigrafie con Ga67**

Sono eseguiti studi PET-TC con i seguenti traccianti:

- **¹⁸F-FDG**
- **¹⁸F-Colina**
- **¹⁸F-Dopa**
- **¹⁸F-Fluoruro (NaF)**
- **⁶⁸Ga-Dotatoc**
- **¹⁸F-Timidina**
- **¹⁸F-Estradiolo (FES)**
- **¹⁸F-Miso**
- **¹⁸F-Tirosina (FET)**
- **¹⁸F-PSMA**
- **¹³N-Ammonia**

Tutte le refertazioni sono eseguite in doppia lettura.

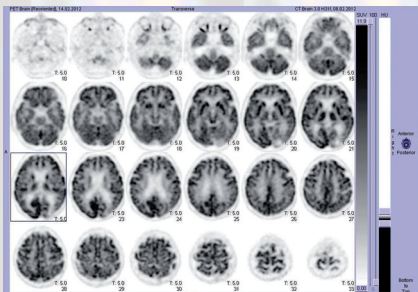

Informazioni per i Pazienti

Il periodo di attesa dalla somministrazione del radiofarmaco e l'esame varia molto.

Per alcuni esami non è richiesta attesa, mentre per altri sono necessari da alcuni minuti a qualche ora o, addirittura, qualche giorno, in base alla differente fisiologia del radio tracciante.

Dopo la somministrazione del radiofarmaco, il periodo di attesa presso il Servizio di Medicina Nucleare è trascorso all'interno del reparto fino all'esecuzione dell'indagine.

Per le indagini di più giorni i pazienti ritorneranno presso il Servizio per le scansioni dei giorni successivi, secondo le indicazioni che saranno fornite dal personale.

Prima dell'esecuzione dell'esame il paziente dovrà togliere tutti i gioielli e gli oggetti metallici.

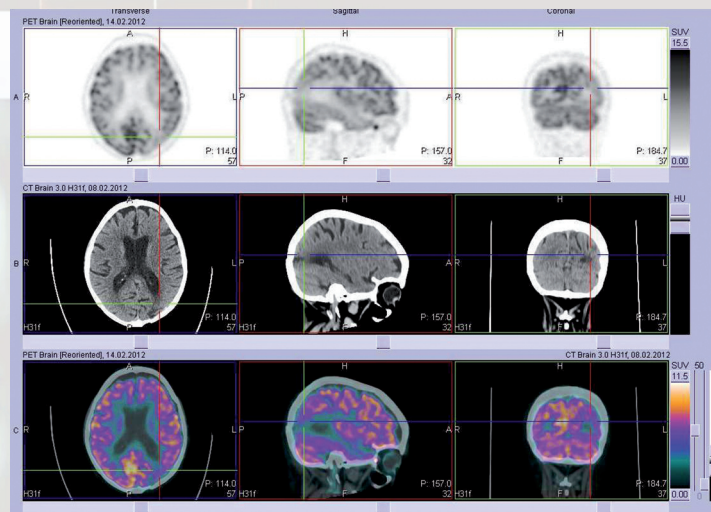

Staff

Personale Medico

- Dott. Matteo Salgarello
- Dott. Pierluigi Gabrieli
- Dott.ssa Veronica Malfatti
- Dott.ssa Laura Olivari
- Dott.ssa Stefania Diodato
- Dott.ssa Joniada Doraku
- Dott.ssa Antonella Matti

Personale tecnico TSRM

- *Coordinatore* Lenny Agostinelli
- Cristina Caporiani
- Michela Boni
- Alice Salgari
- Elisa Zantedeschi
- Valerio Grasso
- Leonardo Malagò

Personale infermieristico

- Ilenia Cracco
- Vittorina Tommasi
- Mery Mignolli
- Alessia Faccincani
- Anna Molinari
- Noemi Fuentes
- Laura Corso (OSS)
- Ivana dalle Pezze (OSS)

Personale di segreteria

- Michela Marchesini
- Cristina Benedetti
- Maria Luisa Cipriani
- Elena Gelso

Referente di fisica sanitaria

- Dott.ssa Fabrizia Severi

