



**IRCCS**

Istituto di Ricovero e Cura a Carattere Scientifico

**Sacro Cuore - Don Calabria**

Ospedale Classificato e Presidio Ospedaliero Accreditato - Regione Veneto

Via Don A. Sempredoni, 5 - 37024 Negrar di Valpolicella (VR)

Tel. 045.601.31.11 - [www.sacrocuore.it](http://www.sacrocuore.it)

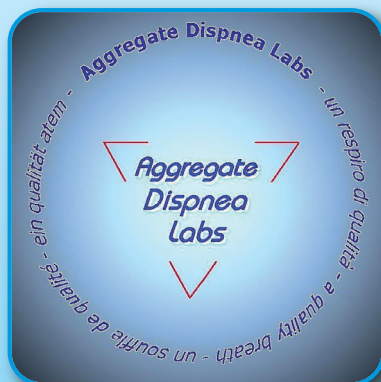
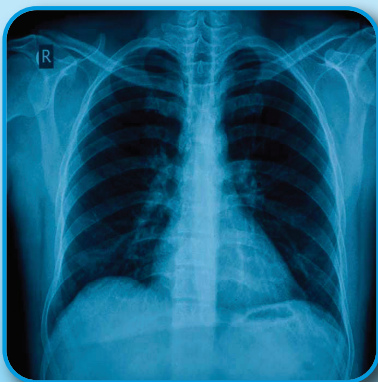

# Servizio di Pneumologia Interventistica

**Responsabile: Dr. Carlo Pomari**

**Coordinatrice: Gloria Girelli**

**Segreteria: 045.601.38.85**

**E-mail [segreteria.pneumo@sacrocuore.it](mailto:segreteria.pneumo@sacrocuore.it)**

# Servizio di Pneumologia Interventistica

## ATTIVITÀ AMBULATORIALE PNEUMOLOGICA

**Responsabile:**

**Dr. Carlo Pomari**

---



**Medici:**

**Dr.ssa Simona Paiano**

---



**Dr. Luca Rosario Assante**

---

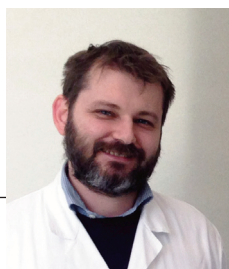

**Dr.ssa Arjola Ustalli**

---



### FISIOPATOLOGIA RESPIRATORIA

**Modalità di prenotazione attività ambulatoriale e Libera Professione:**

**Prenotazioni telefoniche** al n. 045.601.32.57:

- dal lunedì al venerdì dalle ore 8.00 alle ore 18.00
- il sabato dalle ore 8.00 alle ore 13.00

**Prenotazioni allo sportello:**

- dal lunedì al venerdì dalle ore 8.00 alle ore 19.30
- il sabato dalle ore 7.30 alle ore 13.00

L'attività del **Servizio di Fisiopatologia Respiratoria** prevede in un'unica seduta ambulatoriale della durata complessiva massima di 30 minuti le seguenti prestazioni:

- anamnesi
- visita medica
- prove di funzionalità respiratoria secondo prescrizione medica
- refertazione
- conclusioni diagnostico/terapeutiche

### Prove di funzionalità respiratoria erogabili:

- spirometria semplice
- spirometria globale
- pletismografia corporea
- valutazione resistenze respiratorie globali
- diffusione alveolo capillare del CO
- prova broncodinamica con broncocostrittore specifico o aspecifico (test con Metacolina)
- test di broncodilatazione farmacologica
- emogasanalisi arteriosa sistemica
- test del cammino
- valutazione ossido nitrico espirato

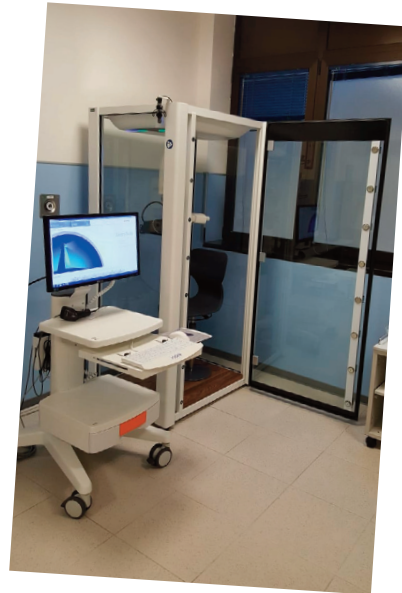

## AMBULATORIO INTEGRATO PER LO STUDIO DELLA DISPNEA

### Informazioni per accesso al Servizio

Segreteria di Pneumologia - tel. 045.601.38.85:  
dal lunedì al venerdì dalle ore 9.00 alle ore 12.30.

L'attività dell'*Ambulatorio integrato per lo studio della dispnea* viene svolta in collaborazione con il personale medico del Reparto di Cardiologia e della Medicina Interna e prevede, in un'unica seduta ambulatoriale della durata complessiva di circa 90 minuti, le seguenti prestazioni:

- visita Pneumologica con prove di funzionalità respiratoria
- ecocolordoppler cardiaco
- test da sforzo cardiopolmonare (Ergospirometria)



**Centro della Tosse**  
Ambulatori e Centro della tosse  
Informazioni per prenotazione visite e esami:  
Tel. 045.601.32.57 (Cup)



# ATTIVITÀ DI PNEUMOLOGIA INTERVENTISTICA

Servizio con Sistema di Gestione per la Qualità certificato UNI EN ISO 9001

## SERVIZIO ENDOSCOPIA TORACICA

### Informazioni per accesso al Servizio

Servizio di Endoscopia Toracica - tel. 045.601.37.37:  
dal lunedì al venerdì dalle ore 8.00 alle ore 12.00.

### Broncoscopia Diagnostica

- Broncoscopia esplorativa
- Broncolavaggio
- Lavaggio bronchiolo alveolare (BAL)
- Biopsia bronchiale
- Biopsia transbronchiale (TBPB)
- Agoaspirato transbronchiale (TBNA)
- Agoaspirazione transbronchiale sotto guida ecografica (EBUS)
- Agoaspirato transtoracico TAC guidato

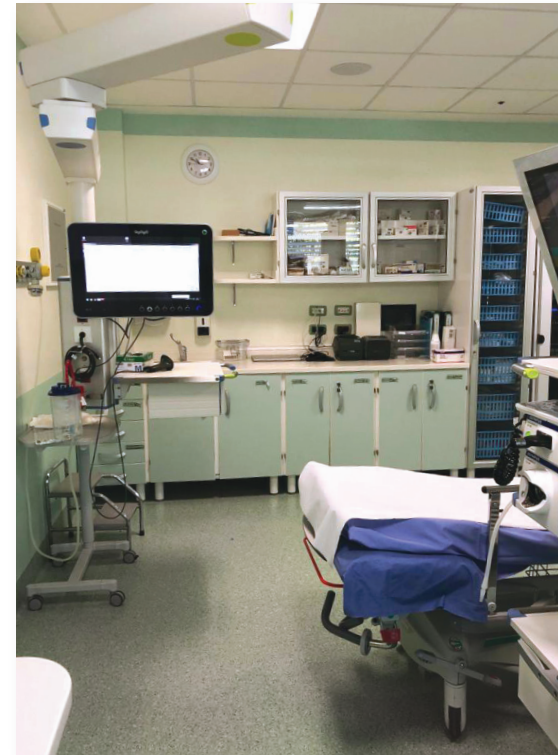

- Toracentesi diagnostica
- Toracentesi evacuativa

Realizzato dal personale dell'U.O. con il contributo dei pazienti e parenti,  
contributo che deriva anche dagli esiti delle segnalazioni raccolte  
attraverso la scheda di valutazione della Carta dei Servizi.