

Faculty

FEDERICO GOBBI IRCCS Sacro Cuore - Don Calabria - Negrar di Valpolicella (VR)
NICCOLÒ RONZONI IRCCS Sacro Cuore - Don Calabria - Negrar di Valpolicella (VR)

Obiettivo formativo

Epidemiologia - prevenzione e promozione della salute - diagnostica - tossicologica con acquisizione di nozioni tecnico-professionali.

ECM

Provider Standard Regione Veneto ID 18 Istituto Don Calabria Ospedale Sacro Cuore. L'evento è accreditato con crediti ECM per Medici (tutte le discipline), Biologi, Infermieri, Farmacisti.

Modalità di iscrizione

Accedere al sito dell'Ospedale www.sacrocuore.it e scegliere "Formazione" dal menu; sotto la voce "accesso esterni" è presente la dicitura «Per accedere e iscriversi ai corsi bisogna essere registrati. Se non sei registrato, clicca qui»; seguire le indicazioni e completare la registrazione; selezionare "Iscrizione ai corsi"; nella stringa di ricerca immettere il titolo del corso; cliccare su "Dettagli" e selezionare "Iscrivi". Le iscrizioni saranno accettate in ordine di arrivo.

**Il corso sarà confermato al raggiungimento di 14 iscritti.
È previsto un numero massimo di 20 partecipanti.**

Quota di iscrizione

Quota di iscrizione: € 250,00.

Modalità di pagamento

- **Carta di credito.** Accedere al sito www.formazione.sacrocuore.it/Index.aspx; sotto la voce "accesso esterni" è presente la dicitura «Per accedere e iscriversi ai corsi bisogna essere registrati. Se non sei registrato, clicca qui»; seguire le indicazioni e completare la registrazione; selezionare "Iscrizione ai corsi"; nella stringa di ricerca immettere il titolo del corso; cliccare su "Dettagli" e selezionare "Iscrivi" pagando con carta di credito
- **Bonifico Bancario.** Inviare richiesta a , scrivendo i dati d'intestazione della fattura. Il bonifico potrà essere effettuato dopo aver ricevuto la fattura nella quale sarà riportato l'IBAN.



Segreteria Scientifica

Federico Gobbi
IRCCS Sacro Cuore - Don Calabria

Segreteria Organizzativa

UFFICIO FORMAZIONE - IRCCS Sacro Cuore - Don Calabria
Via Don A. Sempreboni, 5 - 37024 Negrar di Valpolicella - Verona
Tel. 045.601.32.08 - Fax 045.750.04.80
ufficio.formazione@sacrocuore.it - www.sacrocuore.it

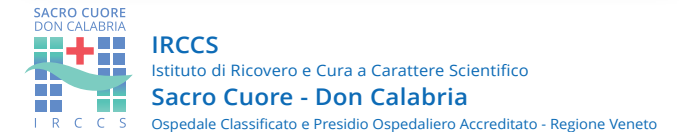
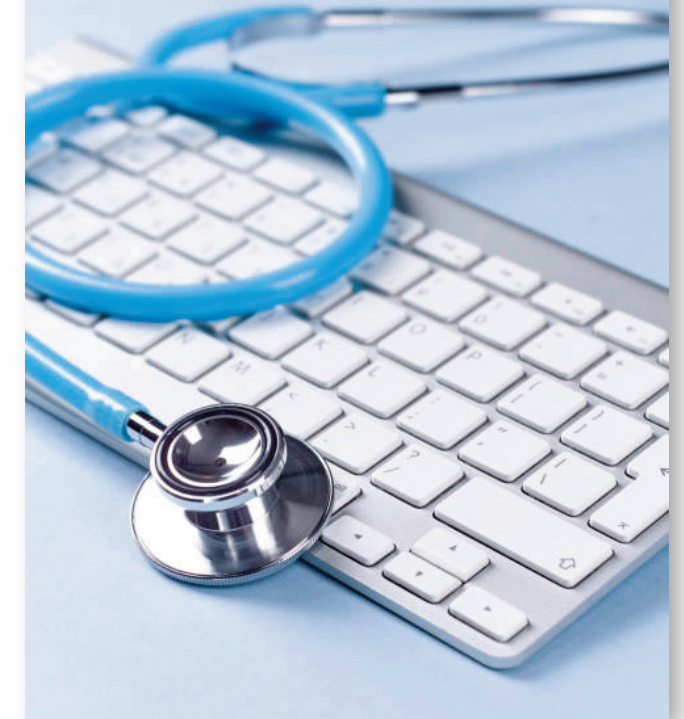

Logica clinica in Medicina Tropicale

20-22 novembre 2024

SEDE: Sala Convegni "Fr. Francesco Perez"
IRCCS Sacro Cuore - Don Calabria
Via Don Angelo Sempreboni, 5
37024 Negrar di Valpolicella - Verona

Presentazione

Il corso, giunto alla XXV edizione, è stato offerto per la prima volta nel 1995 con l'obiettivo di fornire strumenti razionali per la decisione clinica e diagnostica ai professionisti (medici, infermieri, biologi) destinati a progetti di cooperazione in Paesi tropicali. Il rationale era che la carenza di mezzi, sia diagnostici che terapeutici, obbliga a farne l'uso più appropriato possibile. Negli anni il corso si è evoluto e, benché la maggior parte dei casi affrontati rimangano casi di medicina in ambiente tropicale o in "patologia di importazione", il metodo di approccio logico e di "problem solving" si applica allo stesso modo a problemi di diagnosi e di decisione che si possono incontrare in qualsiasi contesto e disciplina medica.

Alla fine del corso i partecipanti dovrebbero essere capaci di:

- disegnare un "panorama diagnostico"
- utilizzare nel modo più efficiente e rigoroso i dati anamnestici e clinici, e selezionare in modo razionale gli esami di laboratorio o strumentali
- descrivere la differenza tra diagnosi e decisione clinica
- descrivere le basi della decisione medica in condizioni di incertezza
- valutare le caratteristiche di accuratezza di un test diagnostico o di un dato clinico
- spiegare le principali trappole cognitive (quando il ragionamento intuitivo ci porta fuori strada)
- analizzare le caratteristiche principale degli errori di decisione.

Durante la formazione sarà privilegiata l'interattività pertanto vi saranno attività di problem solving e discussione di casi clinici in gruppo.

Programma

Mercoledì 20 Novembre 2024

- 13.00** Registrazione partecipanti
- 14.00** Pre-test e presentazione partecipanti
- 14.30** Come ragioniamo di fronte ad un paziente: errori
- 15.30** Pausa
- 16.00** PANORAMA DIAGNOSTICO I
Casi clinici interattivi e lavoro di gruppo
- 17.30** Termine dei lavori della giornata

Giovedì 21 Novembre 2024

- 09.00** PANORAMA DIAGNOSTICO II
Casi clinici interattivi e lavoro di gruppo
- 11.00** Pausa
- 11.30** LA DECISIONE I
Casi clinici interattivi e lavoro di gruppo
- 13.00** Pausa
- 14.00** LA DECISIONE II
Casi clinici interattivi e lavoro di gruppo
- 15.30** Pausa
- 16.00** "Kabisa" in gruppo
- 17.00** Termine dei lavori della giornata

Venerdì 22 Novembre 2024

- 09.00** POTERE DI UN ARGOMENTO
Casi clinici interattivi e lavoro di gruppo
- 11.00** Pausa
- 11.30** DAL POTERE DI ARGOMENTO AL VALORE PREDITTIVO
Casi clinici interattivi e lavoro di gruppo
- 13.00** Pausa
- 14.00** Spot diagnosis
- 15.00** Post test
- 16.00** Chiusura del corso